



**ForProf**  
*société à mission* 

# Cahier de révisions de printemps

PRÉPAREZ-VOUS POUR LES ÉPREUVES ORALES

# Révisiez les disciplines des épreuves orales avec ForProf

Que vous soyez installé dans un parc ensoleillé, à la campagne au milieu des fleurs ou simplement à votre bureau la fenêtre ouverte sur l'air doux du printemps, nous espérons que ce **cahier de révisions de printemps** vous accompagnera chaque jour pour garder le cap et vous préparer aux **épreuves orales**.

Au programme : des exercices en français, mathématiques, connaissance du système éducatif et en éducation physique et sportive.

De quoi continuer à préparer le CRPE avec régularité et efficacité.

Alors, on s'y met ? Installez-vous confortablement, laissez entrer la lumière, respirez l'air frais... et commencez les petits exercices que nous vous avons préparés. 🌸

## - L'équipe ForProf



**ForProf** est l'organisme de référence dans la préparation au CRPE avec près de **70 000 candidats accompagnés depuis 1996 !**

**30**  
ans  
d'expérience

Taux de réussite

**78,6 %**

Satisfaction client

**95 %**

**1 professeur sur 10 en poste  
a été formé par ForProf.**

**250**  
professeurs experts  
de l'Éducation  
Nationale

\* Statistique calculée sur nos stagiaires issus du CRPE 2025 PUBLIC EXTERNE dont l'assiduité aux cours est de 100%, sur toutes nos formules confondues et en Hexagone uniquement.

- Un large choix de préparations au CRPE : cours en présentiel ou en ligne, certifications, modules à la carte, etc.
- Un accompagnement personnalisé avant, pendant et après le CRPE.
- Des groupes de 25 personnes maximum pour la "Formule Gagnante".
- Des formateurs experts disponibles par téléphone et/ou par e-mail.
- 2 Responsables de Formation à votre écoute toute l'année.



**DÉCOUVRIR L'INSTITUT**



### LE PETIT + DE FORPROF :

**Société à mission** depuis mars 2024, l'Institut de Formation ForProf est votre partenaire dans la préparation au CRPE et au métier de Professeur des Ecoles. Il vous suit également tout au long de votre carrière.

# Nos préparations phares



## LA GAGNANTE :

- Cours en direct avec un professeur (en campus ou en webcours).
- Petit groupe de 25 personnes maximum.
- Accompagnement personnalisé par mail et téléphone : mentorat et référent pédagogique dédié.
- Rencontres et échanges avec vos futurs collègues Professeurs des Écoles.



**L'EXPÉRIENCE HUMAINE avant tout !**

## LA PRIVILÈGE :

- Un combo sur deux ans : la réussite du CRPE et être au top pour votre année de stage
- Cours en direct avec un professeur (en campus ou en webcours).
- Petit groupe de 25 personnes maximum.
- Accompagnement personnalisé par mail et téléphone : mentorat et référent pédagogique dédié sur 2 ans
- Rencontres et échanges avec vos futurs collègues Professeurs des Écoles.



**ÊTRE PRÊT DEVANT LA CLASSE avant tout !**

## LA CONNECT :

- Cours en ligne en direct (LIVE) ou en replay.
- Adaptation en fonction de votre emploi du temps.
- Référent pédagogique dédié.
- Professeurs joignables via chat ou forums.

**La FLEXIBILITÉ avant tout !**



## LA TURBO :

- Progression selon vos disponibilités et préférences.
- Entraînements avec corrections personnalisées à l'écrit et à l'oral.
- Professeurs joignables par mail ou téléphone.

**L'AUTONOMIE avant tout !**



Nos autres formations et nos modules à la carte sont à découvrir sur notre site

[www.forprof.fr](http://www.forprof.fr)

Tout connaître des possibilités de financement de votre préparation ou pour tout autre information, contactez-nous au :

☎ 04 90 85 22 98

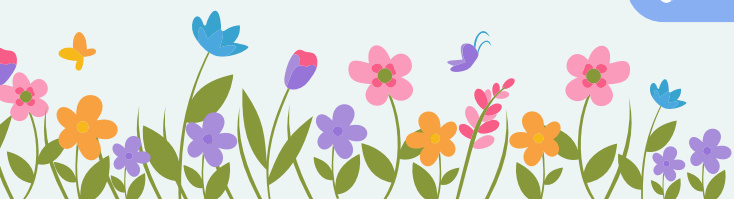

Dans votre cahier de révision de printemps, vous retrouverez :

**Page 6** Mathématiques

**Page 7** Français

**Page 9** Connaissance du système éducatif

**Page 11** Éducation physique et sportive

**Page 12** Les corrigés par matières

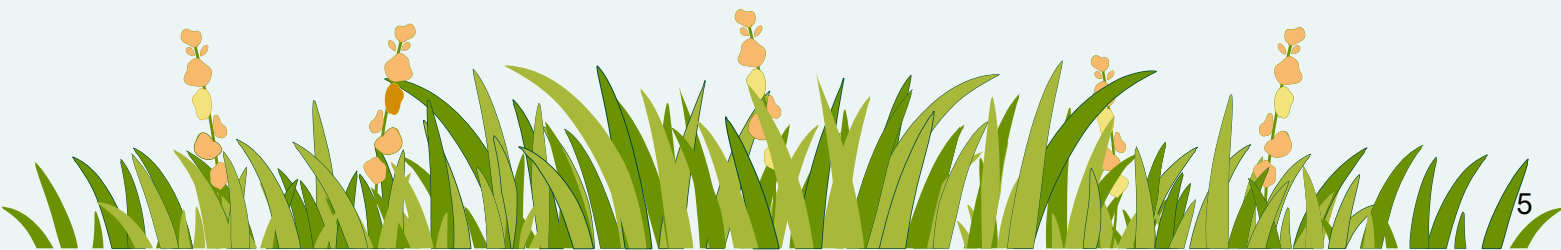













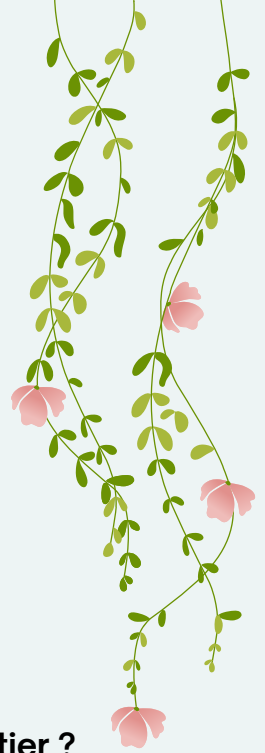

## Corrigé

## Mathématiques

### Question 1 :

**Peut-on parler de division euclidienne lorsque le diviseur n'est pas un entier ?**

Réponse : Non, la division euclidienne est définie uniquement pour des entiers

### Question 2 :

**Quelle est la formule de la vitesse moyenne ?**

Réponse : La formule de la vitesse moyenne est  $d = v / t$   
(avec  $v$  vitesse moyenne,  $d$  distance parcourue,  $t$  temps mis)

### Question 3 :

**Définissez la notion d'échelle en mathématiques**

Réponse : En mathématiques, une échelle est un rapport de proportionnalité qui indique combien de fois une longueur, une distance ou une valeur a été réduite ou agrandie par rapport à sa valeur réelle. L'échelle donne la correspondance entre mesure réelle et mesure réduite (ou augmentée).

### Question 4 :

**Quelles propriétés ou stratégies utilise-t-on essentiellement pour calculer mentalement ?**

Réponse : Associativité, commutativité, distributivité ; décomposition des nombres

### Question 5 :

**Qu'est-ce qu'un algorithme ?**

Réponse : Un algorithme est une suite finie et ordonnée d'instructions qui permet de résoudre un problème ou d'accomplir une tâche.

Corrigé

Français

### Question 1 :

**Qu'est-ce que le dispositif de la « dictée à l'adulte » ?**

Réponse : La dictée à l'adulte permet de faire produire à l'enfant un texte alors qu'il n'a pas les capacités pour le graphier tout seul.

### Question 2 :

**Qu'est-ce que le conte en randonnée ?**

Réponse : Les contes en randonnée sont aussi appelés « récits à structure répétitive ». Le personnage principal ayant un problème à résoudre rencontre successivement plusieurs personnages et s'adresse à eux chaque fois de la même façon ; il exprime généralement sa requête mais la réponse est chaque fois la même ; sauf toutefois avec le dernier personnage qui va offrir au récit une chute inattendue.

Ex : Bon appétit monsieur lapin de Claude Boujon ; La petite Poule Rousse.



### Question 3 :

**Qu'est-ce que l'homonymie ?**

Réponse : L'homonymie est le nom donné au type de relation qu'entretiennent plusieurs mots qui ont le même signifiant graphique et/ou phonique et des signifiés différents.

On distingue :

- Les homographes homophones. Ex : palais, vol, etc.
- Les homophones non homographes. Ex : balai/ballet, port/porc etc.
- Les homographes non homophones. Ex : fils, est, etc



Corrigé

Français



## Question 4 :

**Qu'est-ce que la fluence de lecture ?**

Réponse : Au sens littéral, la fluence est la capacité de couler ; en lecture elle désigne donc la capacité à lire de façon fluide, à un rythme qui permet de mettre en relation les différents éléments au fur et à mesure de leur lecture.

## Question 5 :

**Qu'appelle-t-on démarche déductive?**

Réponse : La démarche inductive se réfère à une pédagogie socio-constructiviste. Elle met en jeu :

- l'implication de l'enfant qui se trouve confronté à une situation problème qu'il va tenter de résoudre ;
- une activité effective avec recherches, tâtonnements ;
- des échanges avec les pairs : confrontations, justifications, révisions des hypothèses, etc...

Les représentations des élèves et les connaissances intuitives sont prises en compte, c'est la verbalisation et la réflexion métacognitive qui vont permettre de dépasser l'intuition pour dégager des règles de fonctionnement du système qu'est la langue.

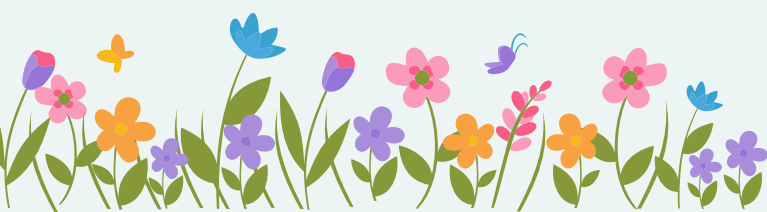

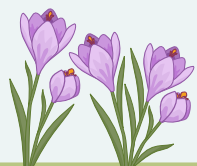

## Corrigé

### Connaissance du système éducatif

#### Question 1 :

**Quels sont les 4 valeurs et principes de la République ?**

Réponse : La liberté, l'égalité, la fraternité et la laïcité

#### Question 2 :

**L'enseignant a-t-il le droit de donner des devoirs à ses élèves en élémentaire ?**

Réponse : oui

La circulaire du 29 décembre 1956 supprima sans équivoque les devoirs à la maison précisant qu'« aucun devoir écrit, soit obligatoire, soit facultatif, ne sera demandé aux élèves hors de la classe ». Cette circulaire a été abrogée et de nouvelles instructions se sont succédées. A ce jour, le ministère de l'Éducation nationale indique qu'à « la sortie de l'école, le travail donné par les maîtres aux élèves se limite à un travail oral ou des leçons à apprendre ».

Le travail à la maison reste donc possible, dans la mesure où il est oral ou consiste à apprendre une leçon. Il est à noter que dans le cadre de la préparation à la 6e, une introduction du travail écrit peut être proposée par les enseignants. Dans tous les cas, il est important que les attentes pédagogiques de l'enseignant soient expliquées aux parents.

#### Question 3 :

**Quelles sont les 3 caractéristiques du harcèlement en milieu scolaire ?**

Réponse : la violence, la répétitivité, l'isolement de la victime

- La violence : c'est un rapport de force et de domination entre un ou plusieurs élèves et une ou plusieurs victimes.
- La répétitivité : il s'agit d'agressions qui se répètent régulièrement durant une longue période.
- L'isolement de la victime : la victime est souvent isolée, plus petite, faible physiquement, et dans l'incapacité de se défendre.



Corrigé



## Connaissance du système éducatif

### Question 4 :

**Quels sont les 3 piliers sur lesquels repose le principe de laïcité ?**

Réponse : la liberté de conscience, l'égalité en droit des options spirituelles, religieuses et philosophiques.

- Le premier, c'est la liberté de conscience. La déclaration des Droits de l'Homme et du citoyen affirme dans son article 10 que « Nul ne doit être inquiété pour ses opinions, même religieuses, pourvu que leur manifestation ne trouble pas l'ordre public établi par la loi ». C'est la liberté de conscience dont découlent la liberté de croire ou ne pas croire, la liberté de changer de religion, la liberté de pratiquer son culte... L'article 4, quant à lui, stipule que « la liberté de chacun consiste à pouvoir faire tout ce qui ne nuit pas à autrui ».
- Le deuxième pilier, c'est l'égalité en droit des options spirituelles, religieuses et philosophiques. La République laïque fait de la différence de ses citoyens une richesse, quelles que soient nos origines ou nos convictions. Toute forme de discrimination ou contrainte est prohibée. Nous sommes toutes et tous, des citoyennes et des citoyens à égalité de droits et de devoirs écrit l'homme politique Jean-Louis Bianco.
- Le troisième pilier, c'est la séparation des Églises et de l'État instaurée par la loi du 9 décembre 1905. La conséquence pratique de cette loi n'est autre que la neutralité religieuse de l'État. Un fonctionnaire d'État, hospitalier, territorial ou une structure chargée d'une mission de service public doit observer cette neutralité.



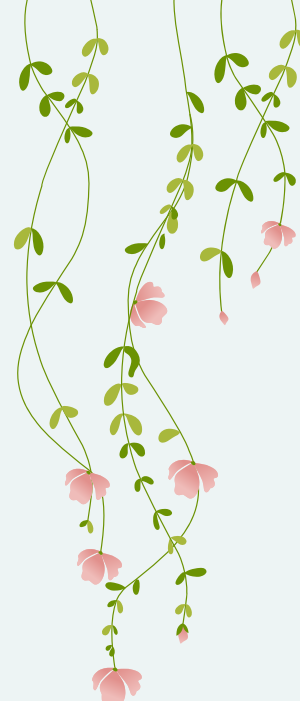

Corrigé

Connaissance du système éducatif

**Question 5 :**

**Qu'est-ce que le PPMS et à quoi sert-il ?**

Réponse : le Plan Particulier de mise en sûreté

Le PPMS risques majeurs et le PPMS attentat-intrusion décrivent dans un même document de l'école ou de l'établissement et l'organisation interne de l'école (les personnes référentes) et conduites à tenir (qui fait quoi, où et comment) face aux différentes menaces et risques majeurs qui peuvent concerner l'école.

C'est donc un document bien spécifique à chaque école (où les élèves se regroupent-ils en cas d'évacuation ? Qui s'occupe de la communication entre classes en cas de confinement ? etc ... Chaque PE doit en prendre connaissance pour connaître et sensibiliser les élèves (de la PS au CM2) aux risques. Des exercices sont pratiqués 2 fois par an.



## Corrigé

## Éducation physique et sportive

### Question 1 :

**Quelle est la définition des jeux et sports collectifs ?**

Réponse : C'est résoudre à plusieurs, par des actions de coopération ou d'opposition, des problèmes posés par des déplacements de joueurs ou d'objets afin d'atteindre un but en respectant des règles.



### Question 2 :

**Qu'est-ce que l'APQ ?**

Réponse : Activité physique quotidienne.

Le MEN a mis en place un dispositif appelé "30' d'activité physique quotidienne" qui n'est pas à confondre avec les heures d'EPS. Ce dispositif vise à affirmer le rôle que joue l'École dans la promotion de la santé par l'activité physique.

### Question 3 :

**Qu'est-ce que l'ASNS ?**

Réponse : L'attestation du savoir nager en sécurité

Le parcours de formation du nageur débute dès l'école maternelle avec l'objectif d'acquisition d'une aisance aquatique. L'acquisition du savoir nager se poursuit sur l'ensemble du cursus scolaire prioritairement du CP à la 6ème. L'obtention de l'ASNS en fin de cycle 3 marque une étape incontournable dans le parcours de formation des élèves.





Corrigé

Éducation physique et sportive

**Question 4 :**

**Quelle est la définition de « l'aisance aquatique » ?**

Réponse : Une première expérience positive de l'eau qui fonde la capacité à agir de façon adaptée dans une diversité de situations rencontrées en milieu aquatique. Elle est particulièrement visée pour les enfants de moins de 7 ans.

**Question 5 :**

**Comment a été renommé le test antérieurement appelé « aisance aquatique » ?**

Réponse : le « Pass-nautique ».

Il permet l'accès aux activités nautiques dans le cadre des accueils collectifs de mineurs.



## Pour aller plus loin :

### Nos **mise en situation d'oral au CRPE** :

- Des entraînements à l'oral dans des **conditions proches du concours**.
- Une évaluation en direct avec des retours détaillés et des conseils d'amélioration.
- Suivi **individualisé** et **à distance**.
- Des professeurs spécialistes du CRPE et membres du jury.



EN SAVOIR PLUS



### Le **stage d'été de prise en main de la classe** :

Le stage prise en main de la classe de La **Fabrique du Prof** est une formation pensée pour les **lauréats du CRPE** qui veulent réussir leur première rentrée.

En 5 jours, vous apprenez à **adopter la bonne posture** et à gérer votre classe avec **assurance**. Des outils concrets, des méthodes claires, applicables dès le premier jour.

Idéal pour démarrer serein, confiant et pleinement efficace.



EN SAVOIR PLUS



**LaFabriqueDuProf**  
Par ForProf

